



Mot slutet av år 2019

Många av er som bor i Bromma Kyrka och Eneby och som – i likhet med mig – bodde i det här området för 20 år sedan, minns förmodligen hur det var när vi var på väg att gå in i ett nytt millenium. Det fanns en oro inför ”Y2K (Year 2 Thousand), men det fanns också många förhoppningar. Det är nästan svårt att föreställa sig att det har gått snart 20 år, sedan vi gick in i det 21:a århundradet. Tanken svindlar nästan, när man tänker på att människor har bott i vårt område i långt mera än tusen år. Den bostadsbebyggelse som finns i vårt område är förvisso inte på långt när så gammal, utan har kommit till under de senaste 100 åren. Bostadshusen som har uppförts under den här perioden har olika byggnadsstilar och skiftande utseende, något som har givit vårt område dess speciella karaktär och stil. Kanske man till och med skulle kunna våga påstå att det sätt på vilket stadsdelarna Bromma Kyrka och Eneby har växt fram har givit

området dess ”själ”. När vi nu ser att området förändras genom att det sker viss förtätning, ibland genom att befintliga byggnader rivs, för att ge plats för nya bostäder, är detta inte någon ny företeelse. Med detta sagt, vill jag bara säga att det inte finns anledning att vara negativt inställd till alla förändringar, men det kan likväl finnas skäl att bevaka att vårt område inte genomgår en sådan förändring att vi som bor här upplever att området har förlorat sin karaktär, eller sin ”själ”. Vi har all anledning att vara stolta och tacksamma över vårt område, och vi har alla ett ansvar för att se till det skall förbli den fina boendemiljö som det är idag. – Med dessa ord vill jag önska er alla ett gott slut på år 2019 och ett riktigt gott nytt år, och ett gott nytt decennium!

Text: Magnus Wallander

Foto: Christina Polgren

Ombyggnationen av kyrkobyggnaden

Kyrkoherde Torbjörn Gustavsson berättar att ombyggnationen av kyrkan går framåt. Efter det att kyrkan tillfälligt öppnats över Allhelgonahelgen, har det återstått en del ytterligare arbete, innan kyrkan slutligt kan tas i bruk. Arbetena i vapenrummet, kryptan och den nybyggda absiden – dvs tillbyggnaden på norra sidan av kyrkan – skall avslutas. Den hiss som skall installeras har blivit något försenad, men efter det att den är på plats och har besiktigats och godkänts av behöriga myndigheter, skall kyrkan kunna återinvigas till första söndagen i advent. Om man känner till kyrkans historia – t ex efter att ha läst den fina boken "BROMMA KYRKA 850 ÅR", som kom ut förra året – så vet man att kyrkan har byggts ut och byggts om flera gånger under den tid den har funnits. Den ombyggnad som nu ägt rum är förmodligen en av de mindre ingripande, och vi får tro och hoppas att de flesta – inte minst de boende i området – kommer att tycka att slutresultatet blivit bra.

Text: Magnus Wallander



Vandringen längs Dr Abrahams väg

Stadsdelsvandringen längs Doktor Abrahams väg den sjätte oktober samlade många deltagare. Vandringen som leddes av Inger Larsson startade i hörnet med Lillängsgatan och slutade vid korsningen med Enebyvägen. Det blev en trevlig promenad med mycket lokalhistoria med många stopp på vägen där Inger berättade om hur de olika områdena längs vägen har vuxit fram från 1600- talet till våra dagar.

Mer info finns på föreningens hemsida www.brommakyrka-enebyvillaforening.se under Historik>Historiska bilder>Doktor Abrahams väg. Här finns bild och text om många av husen längs hela vägen ända bort till vägens slut i Eneby. Hittar du några fel eller vill lägga till något i bildserien så skicka ett mail till föreningens mailadress: info@brommakyrkaenebyvillaforening.se och berätta.



Korsningen med Bromma Kyrkväg. Huset i bakgrunden hade damfrisering i bottenvåningen på 1960-talet. Foto: Magnus Wallander

Medlemsavgift 2020

Medlemskap i Bromma Kyrka Eneby Villaförening innebär att man också är medlem i Riksförbundet Villaägarna. Inbetalningskort för år 2020 följer med tidningen Villaägaren. Nytt inför nästa års medlemskap är att det går att förnya sitt medlemskap med Swish. Årsavgiften är 440 kr, varav 65 kr går till vår lokala förening. Du som har begärt elektronisk faktura kommer att få den med e-post i slutet av december.



Schackkvällarna upphör pga. för få deltagare.



Inbrott och brottsförebyggande åtgärder

Den senaste statistiken över bostadsinbrott m.m. innehåller ömsom vin och ömsom vatten. För hela Bromma var antalet inbrott i villor och radhus under perioden januari–september i år ca 50 procent högre än under samma period 2018. I Bromma Kyrka var ökningen från 5 till 8 inbrott och i Eneby från 1 till 4. Under september hade vi i Bromma Kyrka ett villainbrott och två bilinbrott, medan Eneby klarade sig helt utan. I Bromma Kyrka har det varit en bilstöld i år, ingen förra året och 37 stölder ur/från bil mot 19 förra året. I Eneby hade vi inte någon bilstöld i år men två stölder ur/från bil, ingen alls förra året.

Nu när höstmörkret kryper in på knutarna är det viktigt att våra hus verkar bebodda, även om vi inte är hemma för tillfället. Tänk därför på sådana enkla saker som att ha timer som tänder och släcker lampor och sätter på och stänger av radion. Men trots sådana förebyggande åtgärder kan ju olyckan vara framme och då är det viktigt att underlätta Polisens arbete. Det kan vi göra bl.a. genom att upprätta en inventarieförteckning och inte minst genom att DNA-märka värdefulla ägodelar. Detta har också förebyggande verkan. Närmare information om båda sakerna finns tillgänglig bl.a. på polisen.se/utsatt-för-brott/skydda-dig-mot-brott/stöld-och-inbrott/Stöldskyddsmärkning-med-MärkDNA.

MärkDNA är ett samlingsnamn på en typ av märkning som kan användas i förebyggande syfte, men även vid brottsutredning. Märkningen görs med ett syntetiskt framställt DNA och vätskan penslas på värdesaker, ungefär som nagellack. Vätskan är osynlig, men framträder under UV-ljus. Eftersom varje märkflaska är unik kan märkta föremål spåras. Märkningen håller minst fem år på föremål. MärkDNA kopplar samman det märkta föremålet med dess ägare, gör föremål oattraktiva på hälerimarknaden och avskräcker tjuven från att gå in bostäder och stjäla värdeföremål. Det är en relativt billig och enkel åtgärd att skydda privata värdeföremål och rekommenderas av Polisen. När man köper MärkDNA får man dekalering att sätta upp på fönster och/eller dörrar så att eventuella tjuvar ser att här har man märkt sina värdesaker med DNA.

Det finns en mängd information om MärkDNA på Villaägarnas hemsida och som medlem i Villaägarna får man rabatt hos flera av tillverkarna. Se www.villaagarna.se/radgivning-och-tips/brandsakerhet/artiklar2/markdna-stoppa-tjuven. För att ta del av erbjudanden genom Villaägarna behöver du logga in som medlem.

Text: Frank Waltersson



Gilla vår sida på Facebook

Skriv gärna tips och inlägg på sidan som är till glädje och kunskap för oss som bor i området. Du hittar Facebooksidan genom att t.ex. googla "Bromma Kyrka Eneby Villaägarna Facebook".

Fackeltåg till Klockstapeln på Kråsberget på nyårsnatten

Vill du höra Tennysons dikt "Nyårsklockan" läsas invid Bromma kyrkas klockstapel istället för inomhus framför TV-en? Kom då med på Fackeltåget till klockstapeln.

Samling vid 23.30 den 31 december på parkeringen framför kyrkan. Klockan 23.40 tågar vi upp till klockstapeln för att strax innan tolvslaget få höra dikten läsas i nyårsnatten. Därefter ringer de mäktiga Kyrkklockorna in det nya året.

Föreningen köper in ett antal facklor, men ta gärna med egna.



Bild från Bromma hembygdsförening Nyår vid klockstapeln 1993/1994 – en gammal tradition.



Sockenstugan. Foto: Inger Larsson

Bildvisning i Sockenstugan den 27 januari klockan 19

Tema: Tidstypiska hus i området, Sockenstugans historia mm.

Adress: Dr Abrahams väg 23.

Den annonserade bildvisningen i förra numret av Informationsbladet flyttas till januari. Bildvisningen kommer att bli i den nyrenoverade Sockenstugan som återinvigdes under Allhelgonahelgen efter restaurering. Eventuell ändring av tid meddelas via mail och på föreningens Facebooksida.

Föreningen behöver din mailadress

Det enklaste sättet för föreningen att snabbt kommunicera med alla medlemmar är via mail. Vi i styrelsen önskar därför att få era mailadresser för att kunna uppdatera medlemslistan. Idag saknar vi denna info till hälften av er.

Många fick mail från föreningen angående stadsvandringen för några veckor sedan. Vi vore tacksamma om ni som inte fick något mail skickar er adress till per.sahlestrom@gmail.com, så ni inte missar viktig information i framtiden.

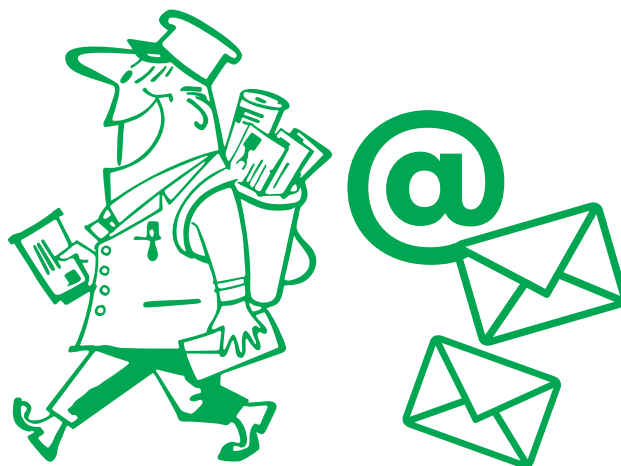

Bromma Kyrka Eneby Villaförening

- ☛ ger ut ett lokalt informationsblad ca fem gånger per år
 - ☛ är ansluten till Riksförbundet Villaägarna
- Villaägarna ger ut tidningen Villaägaren som ingår i medlemskapet.

Kontaktinfo

info@brommakyrkaenebyvillaforening.se
www.brommakyrkaenebyvillaforening.se
Annonser: Kontakta christina@polgren.com

Medlemsrabatter: Glöm inte att utnyttja de förmånliga rabatter man har som medlem i föreningen. Om du exempelvis tänker måla om ditt hus i sommar, och utnyttjar medlemsrabatten i Måleributiken i Alvik, kommer medlemsavgiften i föreningen snabbt att vara betald. Ytterligare information om medlemsrabatter finner man på Villaägarnas hemsida.